

Roscommon County Library



3 0001 00420556 5

**County Roscommon**  
**Estate of**  
**E.K. Tenison Esq.**

**Album of Calling**  
**Cards**



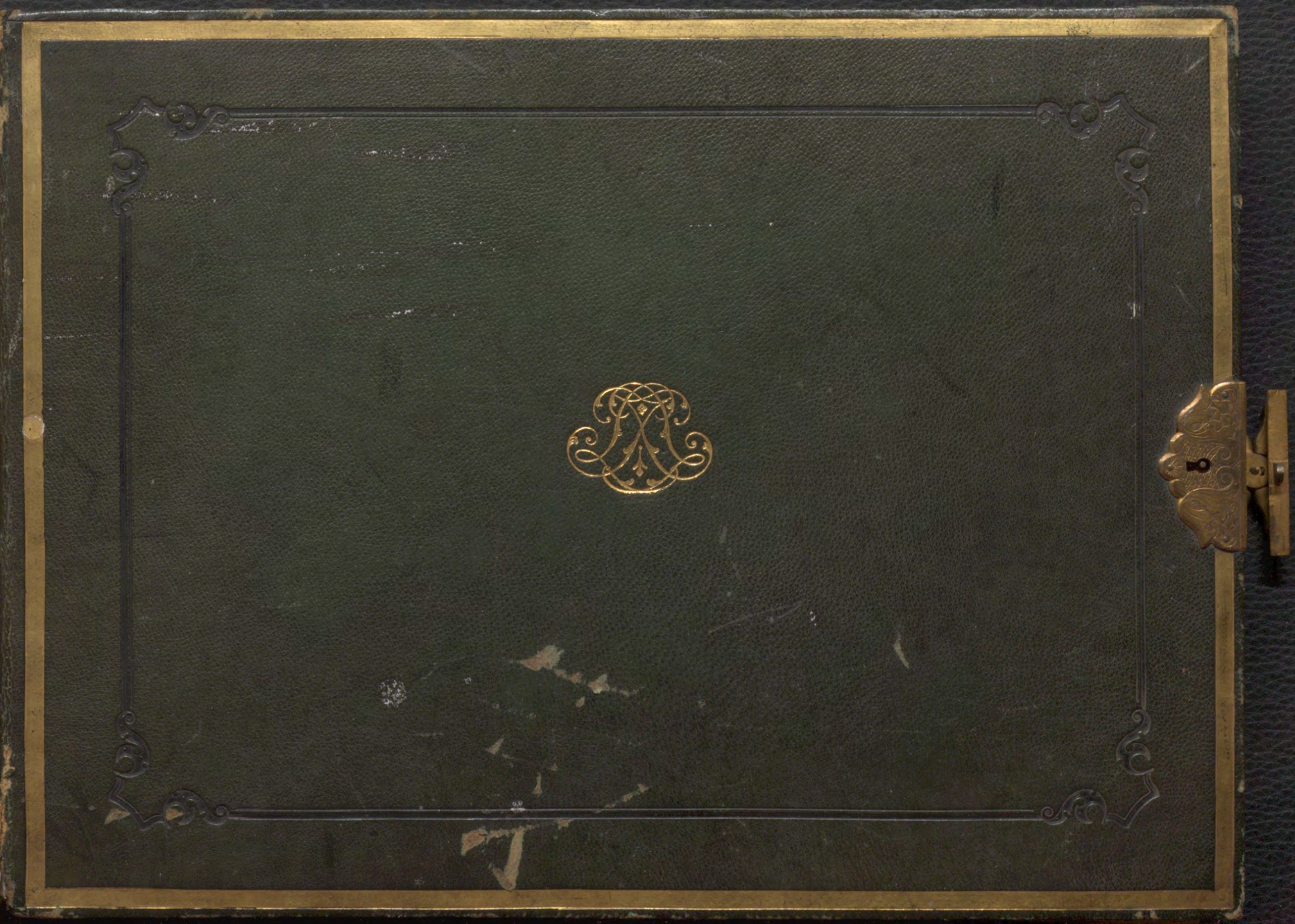



Lady Louisa Tenison.







*Le Prince de Metternich,  
Chancelier de Cour et d'Etat.*

LE PRINCE LOUIS DE LIECHTENSTEIN.

*Le Prince Esterházy.*

*La Princesse de Metternich,  
née Comtesse de Zichy Ferraris.*

LA PRINCESSE DE LIECHTENSTEIN  
NÉE  
COMTESSE DE KINSKY.

*La Princesse Esterházy  
née Princesse de la Tour et Taxis.*

*Le Comte de Kolowrat Liebschinsky  
Ministre d'Etat et de Conférences  
de Sa Maj<sup>te</sup> Imp<sup>le</sup> et R<sup>le</sup> Apost<sup>le</sup>*

Fürst  
Karl Liechtenstein  
General Major.

*Le Comte Sedlnitzky.*

*Le Landgrave  
Frederic de Fürstenberg.  
Grand Maître des  
Cérémonies.*

*La Princesse de Liechtenstein  
née  
Comtesse de Wrba*

La Princesse de Clary  
NÉE COMTESSE DE GROTER



THE UNIVERSITY OF CHICAGO  
LIBRARY

1891

THE UNIVERSITY OF CHICAGO  
LIBRARY

1891

THE UNIVERSITY OF CHICAGO  
LIBRARY



*Le Comte Chorinsky.*

*Le Comte Louis de  
Széchényi  
Grand Maître de Son A. I. M.<sup>te</sup>  
L'Archiduchesse Sophie.*

LA COMTESSE PALFFY  
NÉE COMTESSE ERDÖDY.

*La Comtesse Chorinsky.  
Née Princesse Esterhazy.*

*La Comtesse de Széchényi  
née Comtesse de Wurmbrand.*

*Le Major  
Baron de Galen-Alsen,  
Grand Maître de S. A. R.  
le Prince de Wisa.*

*Le Comte Alfred  
Potocki*

Le Comte François de Harrach.

LE PRINCE VENCESLAS DE LIECHTENSTEIN

GENERAL MAJOR.

LA COMTESSE ALFRED POTOCKA,  
NÉE PRINCESSE CZARTORYSKA.

La Comtesse de Harrach  
née  
Princesse de Lobkowitz

Sévérine Sobańska  
née Potocka.



*Handwritten text, possibly a signature or name, in the center of the page.*

*Small, faint handwritten text in the bottom left corner.*

*Small, faint handwritten text in the bottom center.*



LE COMTE ALEXANDRE NAKO

*Le Comte  
de Goëss*

Le Comte  
Maurice de Dietrichstein  
*Grand-Maître de la Cour  
de S. M. l'Impératrice et Reine.*

LA COMTESSE NAKO,  
NÉE COMTESSE FESTETICS.

*La Comtesse de*  
GOESS  
*née Comtesse de*  
THÜRHEIM

*La Comtesse de Dietrichstein  
née Comtesse de Gilleis*

LE COMTE ZAMOYSKI.

*Le Comte Emanuel Lichy Ferraris*

LE COMTE DE HARTIG.

*La Comtesse Rose Zamoyska*  
NÉE COMTESSE POTOCKA

*La Comtesse Lichy Ferraris  
née Strachan.*

LA COMTESSE DE WILCZEK  
NÉE BARONNE DE REISCHACH.



THE UNIVERSITY OF CHICAGO  
LIBRARY

THE UNIVERSITY OF CHICAGO  
LIBRARY

THE UNIVERSITY OF CHICAGO  
LIBRARY

THE UNIVERSITY OF CHICAGO  
LIBRARY



LE GÉNÉRAL  
COMTE DE BELLEGARDE.

LE PRINCE MAURICE DE NASSAU

*Le Maréchal Duc de Raguse*

LA COMTESSE DE BELLEGARDE  
NÉE BARONNE DE GUDENUS.

COMTE SÁNDOR.

COMTE FRANÇOIS ESTERHAZY.

*Schillerstätte No 99.*

*Le Comte Wallmoden  
Colonel.*

*Graf Georg Esterházy  
k.k. Oberst Silberkämmerer.*

*La Comtesse Esterházy  
née Comtesse Sigray.*

*La Comtesse de Wallmoden  
née Comtesse de Grunne.*

*La Comtesse D'Esterházy  
née Comtesse Praschma*

LE COMTE  
HOYOS-SPRINZENSTEIN  
LIEUTENANT GÉNÉRAL  
ET  
GRAND VENEUR



*Handwritten text, possibly a date or signature, located in the upper center of the page.*

*Small handwritten text or initials, centered on the page.*

*Small handwritten text or initials, centered on the page.*

*Handwritten text, possibly a signature or name, located in the lower right quadrant of the page.*



*Le Baron Louis Pereira-Arnstein.*

*Le Comte Denis Bánffy*  
*Chambellan de S. M. I. R. A.*

LE COMTE DE RECHBERG,

*La Baronne de Pereira-Arnstein*  
*née Baronne de Deller*

LA COMTESSE DE BÁNFFY  
née  
Baronne de Schilling-Carstadt.

*La Comtesse de Rechberg.*

*M. de Tegobonski*  
*Conseiller d'Etat, Actuel au Service*  
*de S. M. l'Empereur de Russie.*

Fanny Gabrielle Baronne de Talbot  
Chanoinesse du Chapitre Royal de St. Anne de Munich.

90h. *Martha Strauß*  
*in Noth*

JOSEPH LATYVADA

MADAME DE TEGOBORSKA

  
*Eugenie Raspoli*

LE CHEVALIER DE JOELSON.



*Handwritten text, possibly a signature or address, in the top left corner.*

*Faint, mirrored text, likely bleed-through from the reverse side of the page.*

*Handwritten text, possibly a signature or address, in the middle left area.*

*Faint, mirrored text, likely bleed-through from the reverse side of the page.*



Friedrich Graf Deym.



IL CONTE CAV<sup>o</sup> GIOVAN MARIA PIERI PECCI  
Ciambelano di S. A. S. R. il Granduca di Toscana

p. p. c

Jean Baron Konopka.  
p: f: l: n: a.

Gräfin Deym,  
geb. Gräfin Buguoy.



LA CONTESSA PIERI  
Nata Baronessa Spannocchi  
Dama dell' S. e R. Corte di Toscana  
e sua Nipote p. p. c

La Baronne Konopka,  
née Comtesse Miaczynska.  
p: f: l: n: a

Le Comte George Beldi.

à  
Hermannstadt  
en Transylvanie

LE COMTE AURÉLE DESSEWFFY.

Le Baron Joska

Reinspice N. 1639

Graf Pichy Herman.

Le Lieutenant General  
de Lunstenau.

LE COMTE AUGUSTE ZAMOTENI







LE PRINCE TRAUTTMANSDORFF.

Le Prince Auguste Lichtenstein

LE PRINCE DE CLARY.

Le Comte G. Winsky

Fürst Ferd. Bretzenheim    Baron Sig. Forray    Graf Franz Gyulai    Baron Karl Hügel    Fürst Edm. Klary    Graf Eugen Klasky    Fürst Aug. Lichtenstein    Graf Alex. Lanskansky    Fürst Trauttmansdorff    Graf Emil Zichy    Graf Jax Zichy

prigent M<sup>rs</sup>. et Lady King-Tennison  
de vouloir bien leur faire l'honneur d'assister  
au dîner dansant  
Mardi le 23. Fevrier 1841.  
Mariahilf N<sup>o</sup> 42  
On se réunira à 3 heures, ou dînera à 6 heures.  
R. S. V. S.

Graf Alfred    Potocky.

Le Comte Joseph Zichy

Arrangé par M. G. S.

Baron Charles Hügel.

COMTE ALBERT GYULAI.

Tinkeltstrasse N<sup>o</sup> 74.



Ivan Forray.



Handwritten text in the top left corner, likely a date or reference number.

Handwritten text in the top right corner, possibly a name or title.

Handwritten text in the middle right section, possibly a signature or a list of items.

Handwritten text in the bottom left corner, possibly a date or reference number.

Handwritten text in the bottom center, possibly a signature or a list of items.

Handwritten text in the bottom right corner, possibly a date or reference number.



*Le Prince Alexis Kourakin*  
*Secrétaire d'Ambassade et Gentilhomme de la Chambre*  
*de S. M. l'Empereur de Russie.*

*L'Ambassadeur de Russie.*

*La Princesse Kourakin*  
*née Princesse Galitzin.*

*Gustave de Struve*  
*Conseiller d'Etat actuel & Conseiller*  
*de S. M. l'Empereur de Russie.*

*L'Ambassadeur de Russie prie*  
*Monsieur et Madame Feriszon*

*De lui faire l'honneur de venir passer*  
*la soirée chez lui Dimanche le 11. Fev*  
*à 9<sup>1</sup>/<sub>2</sub> h<sup>rs</sup>*

*R. L. V. P.*

*Дѣйствительный Статскій Совѣтникъ*  
**СТРУВЕ.**

*Gustave de Struve*  
*Chargé d'affaires de Russie.*

*Le Prince Altieri*  
*ARCHEVÊQUE D'ÉPHÈSE*  
*Nonce Apostolique*

  
*Madame de Struve*  
*née Baronne de Driesen.*







**Joachim Mortimer Graf von Malsan**, freier Standesherr und Erb-Ober-Kämmerer in Schlesien, außerordentlicher Gesandter und bevollmächtigter Minister Sr. Majestät des Königs von Preußen bei Sr. k. k. Apostolischen Majestät etc., gibt hiermit ergebenst Nachricht von der den 25. Februar 1841 Statt gefundenen Vermählung seiner Tochter **Alexandrine Gräfin von Malsan** mit **Friedrich James Lamb, Lord Beauvale**, Pair der vereinigten Großbritannischen Staaten, Geheimer Rath und außerordentlicher und bevollmächtigter Botschafter bei Sr. k. k. Apostolischen Majestät.







M<sup>r</sup> J. F. Crampton  
attaché à l'Ambassade de S. M. B.

L'Ambassadeur d'Angleterre

M<sup>r</sup> W. M. Maule  
attaché à l'Ambassade de S. M. Britannique.

M<sup>r</sup> Milbank  
Ministre Plénipotentiaire de  
S. M. Britannique.

L'Ambadrice d'Angleterre aura l'honneur  
de recevoir le 31 Mars, & 2 Avril le soir  
de 8 à 10 heures.

Lord Robey.  
Portman Square.

Lord Beauvale

L'Ambadrice d'Angleterre.

Lady Beauvale.







*Le Vic. E. de Montmoril  
Attaché à l'Ambassade de France  
à Vienne.*

*L'Ambassadeur de France.*

*Le Baron de Talleyrand  
attaché à l'Ambassade de France.*

LE M<sup>re</sup> & LA M<sup>re</sup> DE S<sup>te</sup> AULAIRE.

*L'Ambassadrice de France*

*Le Comte  
Mortimer de Mallan  
Envoyé extraordinaire et Ministre  
plénipotentiaire de S. M. le Roi  
de Prusse.*

Le Chevalier Lenzi

Mohlmühl N<sup>o</sup> 1055.

*Le M<sup>re</sup> de Sainte-Aulaire  
Secrétaire d'Ambassade  
de S. M. le Roi des Français.*

*Le Baron de Lerchenfeld  
Ministre d'Etat, Envoyé extraordinaire et  
Ministre plénipotentiaire de S. M. le  
Roi de Bavière.*

*Le Chevalier Vanvitelli*

LA M<sup>re</sup> DE S<sup>te</sup> AULAIRE

*née d'Estournel.*

LA BARONNE DE LERCHENFELD

*de Barons de Witt*



Handwritten text in the top right corner, possibly a date or reference number.

Handwritten text in the center of the page, possibly a title or heading.

Handwritten text enclosed in a rectangular border in the bottom right corner, possibly a signature or a note.



*Le Baron de Blomberg*

Envoyé extr. et Ministre plénip. de S. M. le  
Roi de Wurtemberg près S. M. I. et R. Ap.

LE MINISTRE DE SARDAIGNE.

*Le Baron O. Sullivan de Grass,*  
Envoyé Extraordinaire et Ministre Plénipotentiaire  
de S. M. le Roi des Belges,  
près S. M. I. et R. Apostoliques.

*La Baronne de Blomberg*  
née Baronne de Wintzingerode

*Le Comte de Sambuy*

Envoyé extraordinaire et Ministre plénipotentiaire  
de S. M. le Roi de Sardaigne

*La Baronne O. Sullivan de Grass*

*Le Comte et la Comtesse de Sambuy*

*Le Marquis Albert de Moncrivel*  
Secrétaire de Légation de S. M. le Roi de Sardaigne

*Le Chevalier J. Goethals*  
P<sup>r</sup> Lieutenant d'Artillerie, Attaché à la légation Belge.

*La Comtesse de Sambuy*  
née  
Marquise Pallavicini

LE M<sup>r</sup> E. D'AZELIO  
ATTACHÉ À LA LÉGATION DE SARDAIGNE

LE C<sup>te</sup> CAMILLE DE LOUVENCOURT.







*Le Lieutenant Général*  
*Baron de Tettenborn*  
*Envoyé extraordinaire et Ministre plénipotent*  
*de S. A. R. le Grand Duc de Bade près*  
*sa Majesté l'Empereur d'Autriche.*

*La Baronne de Tettenborn*

*Mr J. R. Clay*  
*Chargé d'affaires des Etats Unis*  
*d'Amérique.*

*C. M. Holtz*

*Le Chevalier da Cunha.*  
*Ministre Resident de S. M.*  
*L'Empereur du Brésil*  
*près S. M. I. et R. A.*

*Le Chevalier da Cunha.*

*M. da Cunha.*

*Le Chevalier de Sodré*  
*Secrétaire de la Légation de S. M.*  
*L'Empereur du Brésil à Vienne.*

*A. de Lövenskiöld*  
*Chambellan et Chargé des Affaires de S. M. le Roi*  
*de Suède et de Norvège.*

*Madame de Lövenskiöld*  
*née Baronne de Thul-Jarlsberg.*

*LE COMTE JEAN KEGLEVICS.*

*La Comtesse de Keglevich*  
*née Comtesse de Crenneville.*







Le Comte Stanislas De Blacas.

Le Prince et la Princesse de Liechtenstein  
pront Monsieur Tenison, et Lady Louisa  
Tenison

de leur faire l'honneur de venir passer la soirée chez eux,  
Mardi, le 2. Février  
à 9 heures.

R. S. V. S.



Antoine Esterházy.

Boisgarnier 154, 1. Page.

LE COMTE CASIMIR BATHYÁNY.

Jägerzeit N. 58.



Ottó Chotek.

P. P.

Fürst Clamato-Haus.

LE COMTE ARTHUR BATHYÁNY.

Schönbrunn, 1. 1858.







Captain Holyoake.

~~St. Paul~~

612, London, 1<sup>st</sup> Stage.

Lady Suffield

Captain T. Geddes Walker.

390. Weylingstrasse.

M<sup>r</sup>. J. T. F. Howyns.

at Hotel la Ville de Francfort.

Miss Williams Wynn.

M<sup>r</sup>. Marryat.

M<sup>r</sup>. Tynes Clinton.

Hotel de l'Archiduc Charles

M<sup>r</sup>. Winston Barron.

10. Salvator Strasse

M<sup>r</sup>. R. J. Conolly.

Green Park.

M<sup>r</sup>. R. Herbert Gall.

M<sup>r</sup>. Winston Barron

Alter Fleischmarkt 598

15. Salvator Strasse

M<sup>r</sup>. Richard Tottenham









Le Comte de la Gardie.



Le Comte Axel de Wachtmeister,  
Chambellan de S. A. R. M<sup>te</sup> le Prince Royal  
de Suède & des Norwège.

Le Comte  
Antoine de Waldstein Wartenberg.

P. Snasine.

Le Comte Nicolas Tamborski.

LA COMTESSE DE WALDSTEIN  
NEE COMTESSE DE FUNKERCHEN.

Le Prince Guillaume  
Radziwill.

Le Comte Nicolas Toll  
Officier aux Chevaliers-gardes de S. M. L'Impératrice.

La Comtesse de Westphalen,  
née Comtesse de Thun  
et M<sup>lle</sup> ses filles

La Princesse de Reuss Greitz  
née Princesse de Rohan.

Le Lieutenant Général  
Comte D. Donnell

La Comtesse de Westphalen,  
née Comtesse de Thun  
et M<sup>lle</sup> ses filles



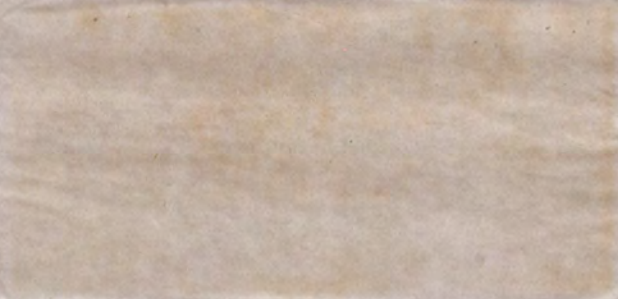

Handwritten text, possibly a signature or date, located in the lower left quadrant of the page. The text is written in a cursive or script style and is somewhat faded.



LE COMTE RODOLPHE WENKHEIM.

Le Comte Königsmarck.  
*Aide de camp de S. M. R.  
le Prince de Prusse.*

*Theodore Wirgman,*  
*Lieutenant au 6<sup>me</sup> régiment des Dragons au service  
de S. M. L. R. Autrichienne.*

*Klattau  
en Bohême.*

LE COMTE ADOLPHE LEBEUR-WICHELN

*Le Comte Ch<sup>les</sup> de Fernemont.*

*Earl of Mount Edgumbe.*

*Le Général Baron de Stürmer.*

Baronin von Patow.

Countess of Mount Edgumbe.

Miss Flora Macdonald.

Ed. Ziegler.  
*Oberst.*

*De Zürich en Suisse*

HERRMANN CERRINI DI MONTE-VARCHI

LADY WALLACE.







MR FORBES

Ministre d'Angleterre  
près S. M. le Roi de Saxe  
et  
S. A. S. Le Duc de Saxe-Cobourg-Gotha

Sir Archibald William Crichton.

Lord Holland

Lady Adelaide Forbes.

Lady Crichton

Miss Crichton

Lady Holland

Le Baron d'Ende.

Chambellan de S. M. le Roi de Saxe.

Mr. Abercromby.

Envoyé Extraordinaire et Ministre Plénipotentiaire  
de Sa Majesté Britannique.

Sir Henry Williams Wynn.

Envoyé Extraordinaire et Ministre  
Plénipotentiaire de Sa Majesté Britannique  
près S. M. le Roi de Danemark.

La Baronne d'Ende.

Nie Fitz-Gerald.

EARL OF SHELBURNE,

LADY WILLIAMS WYNN.

Miss Wynn  
Hotel de York







Le Baron de Galen Assen  
*Chambellan actuel de S. M. l'Empereur d'Autriche  
et Grand Maître de S. A. R. le Prince de Wassa.*



LE COMTE ALEXANDRE AGUADO.  
*Attaché à la Légation de France à Florence.*

*Lady Lytton Bulwer.*

*La Baronne D'Uchtritz  
née Baronne de Cernock  
Grande Maîtresse de S. A. R. Madame  
la Princesse de Wassa  
et sa fille.*



LA CONTESSE AGUADO.

*Sir Brook Taylor.*

**Orloff**

*Le Duc de Talleyrand.*

*MouraviEFF Apostol  
Sénateur de l'Empire de Russie*

*Via San Gallo. P. M. Bandolier. Firenze.*

*Captain Sir George Back.*

*Royal Navy.*

4538

*Santharancos 2.*

*Lord Plunket*

*M<sup>me</sup> MouraviEFF Apostol  
Née Grouchetsky*



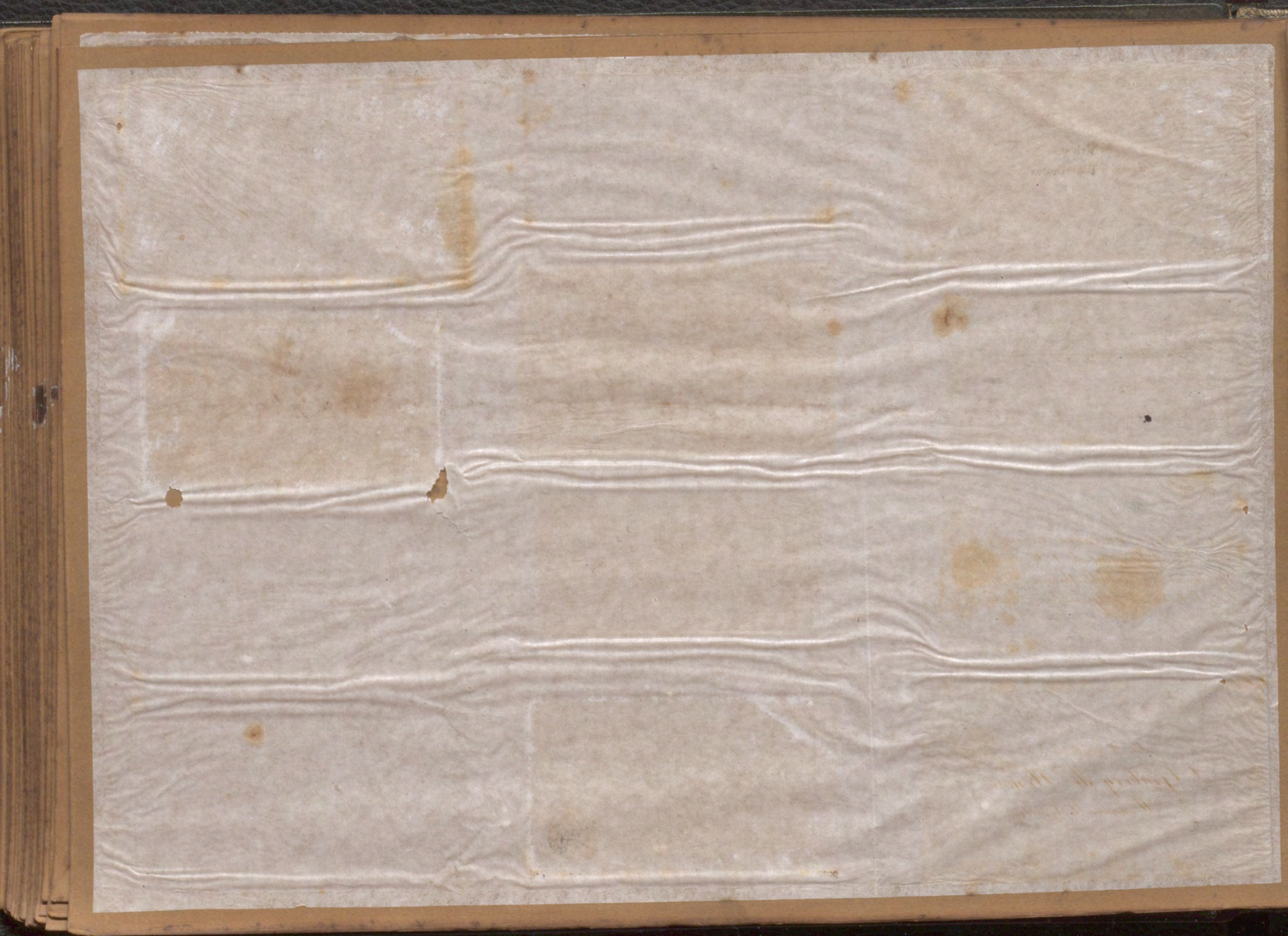



Le Prince  
Charles Poniatowski.

Lord Vernon.



ANDRÉS DE SILVA  
des Ducs d'Algarve.

Oguri Santi 3912.

LA PRINCESSE ELISE PONIATOWSKA

née Marg<sup>te</sup> Montecatini.

Lady Vernon.



Jean G. Cladan

Via Lanza 602

LE COMTE GRÄBERG DE HEMNÖ,  
Consul Général de S. M. Suédoise,  
Chambellan et Bibliothécaire Palatin de  
S. A. I. et R. le Grand Duc de Toscane.

LE MARQUIS BOCCELLA,  
Chambellan de S. A. R. l'Infant d'Espagne  
Duc de Lucques.

M<sup>r</sup> de Bernitz.

La Comtesse  
L. Gräberg de Hemnö  
et Mademoiselle Gräberg

Borgo la Croce N°7082.

LA MARQUISE VIRGINIE DE BOCCELLA



M<sup>r</sup> et M<sup>me</sup> de Bernitz.









Marco Martelli  
*Giambellano di S. A. S. e R.  
 Il Granduca di Toscana.*

LA CONTESSA ALDOBRANDINI.

*Dama dell' S. e R. Corte di Toscana.*



*La Princesse Lobanoff de Rostoff,  
 née  
 Comtesse Kouchéloff.*

ALESSANDRO MARTELLI



*Aldobrandino Aldobrandini?*

*Le Marichal de Camp  
 Comte de la Roche-Pouchin, Rochefort-St. Louis  
 Aide de Camp General  
 et Chambellan de S. M. L'Infant d'Espagne Duc de Luques.*

*Carlo Martelli?*

*Le Chevalier de Montenegro*

*Palazzo via di Conti 2.<sup>a</sup> porta 2.<sup>a</sup> p.<sup>o</sup>*



LA COMTESSE DE LA ROCHE POUCHIN ET DE ROCHEFORT ST LOUIS

*née Princesse Gortchak.*

*E*lena *G*ozzadini *M*ariscotti

*M.<sup>le</sup> de Poloff  
 Officier aux gardes de S. M.  
 L'Empereur de toutes les Russes.*

*Manassée Curschjee  
 4<sup>e</sup> et de l'Europe*



Manuel de V. m. de V. de V. & R.



CAV.<sup>o</sup> GIOVANNI GINORI

*Consigliere di Stato, e di Finanze  
Gran Ciambellano di L. V. I. e R.  
il Granduca di Toscana.*

LA COMTESSE DE WURTEMBERG

NÉE COMTESSE DE FETETICS

GIACINTO DEI MARCHESI VIVIANI

*della Robbia*



MARIANNA GINORI

MATA COMTESSA CONTE

*Dama dell'Le R. Corte di Toscana.*

*La Marchesa Viviani Della Robbia*



M.<sup>re</sup> A. Carlo Cusani Confalonieri

*La Comtesse de Thurn  
née Comtesse de Brigido.*

LE COMTE DE MOLTKE

*Chambellan et Maréchal de la Cour  
de S. M. le Roi de Danemark.*

*Casa Morelli Borgo Cignaranti*

*M.<sup>re</sup> Sigismondo Brandini*



*Colonel*

*La Robbia*







C. DE HEREDIA

*Chambellan de S. A. R. l'Infant d'Espagne  
Duc de Lucques.*



*La Marchesa Maria Bartolommei*

*Via Larga*

*El Marquis de Salazar  
Conde de Benajuan*

CAMILLA DE HEREDIA

*nata Lucchesini*



Pietro Corrigiani

*R. Lozano de Armenta*

*La Comtesse Grubowska*

Luigi Corrigiani

*Comte Ch. de Kergarion*



STEFANO BERTOLINI

*Vicomte J. de Kergarion*



Le Comte de Schaffgotsch  
Comte de Schaffgotsch  
Fürst de Saxe de Saxe



*La Baronne de Talleyrand*

*Le Marquis Oldoini*

  
**Virginie Orloff**



LE COMTE DE LANDEREL

*La Marquise Isabelle Oldoini*



*M<sup>me</sup> Vivier des Landes  
Née de Valabrègue  
M<sup>de</sup> de Valabrègue*

*Le Comte de Schaff-Gotsch.  
Ministre de Prusse  
Après la Cour de Toscane.*

*Le Duc Vinc<sup>e</sup> Carafa*



*D.<sup>m</sup> Giuseppe Bonaparte*

*Palais des Bonaparte*

*La Comtesse de Schaff-Gotsch  
née  
Comtesse de Ledebur*

MARCHESA BIANCA CARREGA  
NATA  
MARCHESA DE FERRARI

MARCHESA G.B. CARREGA







M<sup>r</sup>. Reader

M<sup>r</sup> & M<sup>rs</sup> Kay.

L<sup>e</sup>. Baron Alexandre de Koller,  
Capitaine de Cavalerie au service  
de S. M. Imp<sup>le</sup> et R<sup>le</sup> Aut<sup>re</sup>.

L<sup>t</sup>. Colonel de Courcy.

M<sup>rs</sup> W. B. SPENCE



Daniel J. O'Connell.

Via Balducci  
Piazza Santa Trinita

Captain Grange.

P.P.C.

40<sup>th</sup>. Regt. Bengal Army.

M<sup>r</sup>. Thomson

Burnhouse

Hotel de York.

SEBASTIANO FENZI

P.P.C.

M<sup>r</sup>. R. A. Conolly.

AUGUSTE DE VALABRÈGUE.

Palais Royal Via Larga P. F.

M<sup>rs</sup> Theophilus Olive

M<sup>r</sup>. Vansittart.







*The Countess of Coventry.*

La Baronne Ostini  
Dame du Palais de S. A. R.  
S. Infante Duchesse de Lucques



*gn. gn.*

*Il Duca di Casigliano  
dei Principi Corsini*



Maria Galeotti  
nata Contessa Petrovitz.

Le Baron Ostini  
Ministre des affaires étrangères  
de S. A. R. l'Infant Duc de Lucques

LA DUCHESSA DI CASIGLIANO



Madame de Valabrégue  
née Catalani

*M. de Valabrégue*

LE MARQUIS ZAPPÀ

Giustina Bartolini Baldelli  
Nata Contessa Petri Suvoroff.

Le Comte Petrovitz-Armis,

*Chambellan de S. M. L'et R. le Grand Duc de Toscane.*

DESMAISONS  
DUPALLANS

*M. Edward Hobhouse*

*M. Henry Graves*







*Sp. Geniolel*

LE PRINCE  
NAPOLÉON BONAPARTE.



M<sup>re</sup> La Comtesse Henri de Cardon.

PICCOLELLIS MARQUIS SALSA.

*Casa Corsi Via Fornaluce*

*Marchesa Rocella  
4377. S<sup>a</sup> Maria Nuova*

ELISABETTA

DEI MARCHESI INCONTRI

*Casa Corsi  
Via Ghisellina*

*Giovanni Fabini*



FERDINANDO

DEI MARCHESI INCONTRI

Le Chevalier B. Galeotti

*Le Marquis d'Amorini Bolognini*

*Hotel d'York*

M<sup>rs</sup> Trollope.









FRANCESCO CORSI SALVIATI

*La Marquise Zappia*



FANNY DE' RICCI



FRANCESCA CORSI SALVIATI

LORD WARD.

*Fanny Ferrito*



Vincent de Meleniewski

*M.<sup>r</sup> Fraser Frisell*

LE COMTE DE MOLTKE HVITFELDT.

*Via dei Bianchi Casa Ambrosi N. 4207.*

*Casa Grossi, Piazza Pauline*

*Car. Duca Emanuele Fenzi*

*Ernestina Fenzi  
nata Lamberti.*

*Mad. Fraser Frisell  
née de Courteille.*



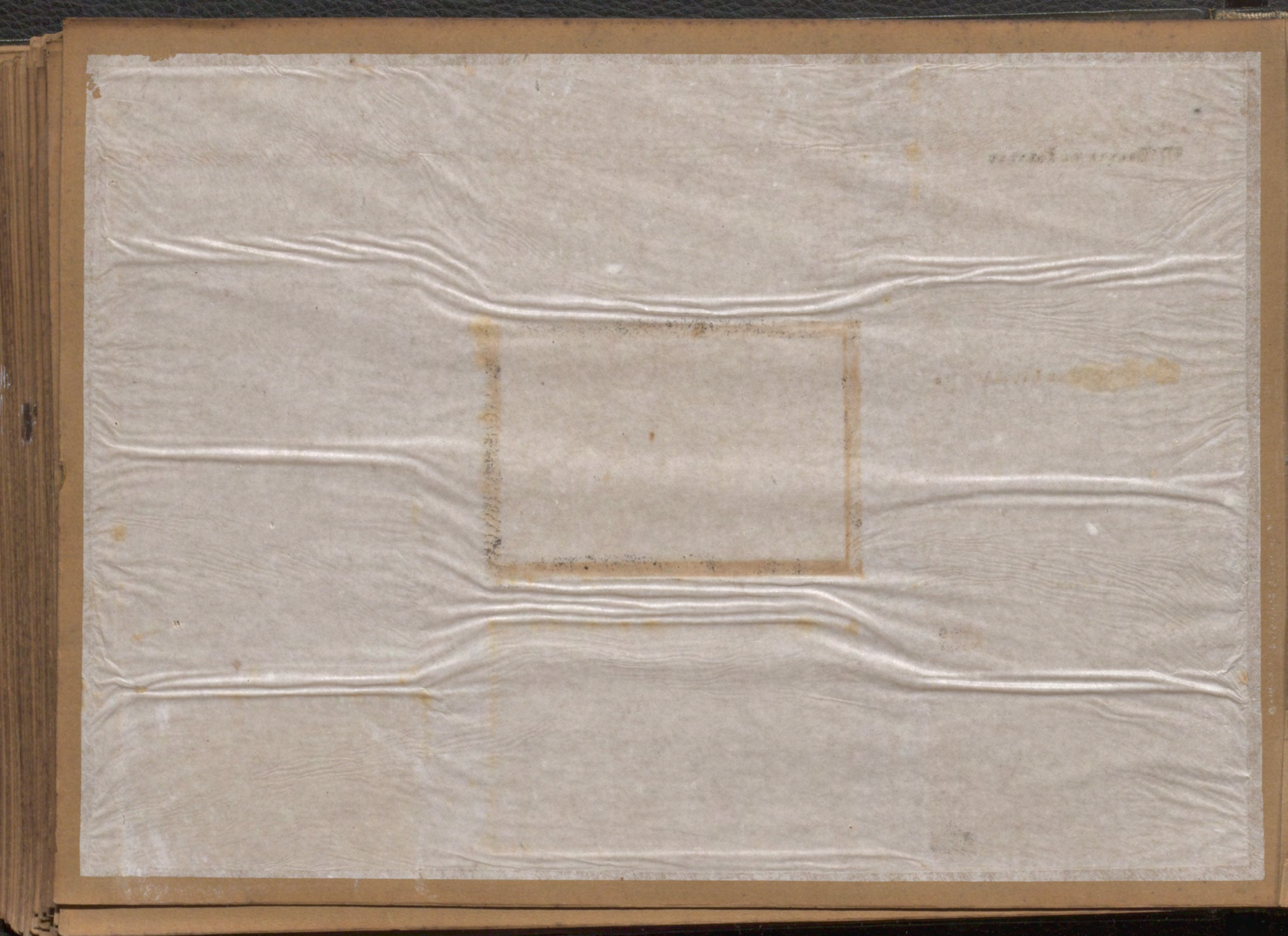



M<sup>r</sup> BAUTTE DE FAUVEAU

Countess of Orford,

Captain Vivian.

M<sup>me</sup> BAUTTE DE FAUVEAU

Lady Lucy Standish

M<sup>rs</sup> J. C. Vivian.

H. Cozziris,



M<sup>rs</sup> EDWARD HOBHOUSE.

Lady Emily Cozziris,  
Wife of the French



M<sup>r</sup> & M<sup>rs</sup> PLUNKETT.

Dunsany Castle.  
Cast. Lonsdale

M<sup>rs</sup> ELLICE



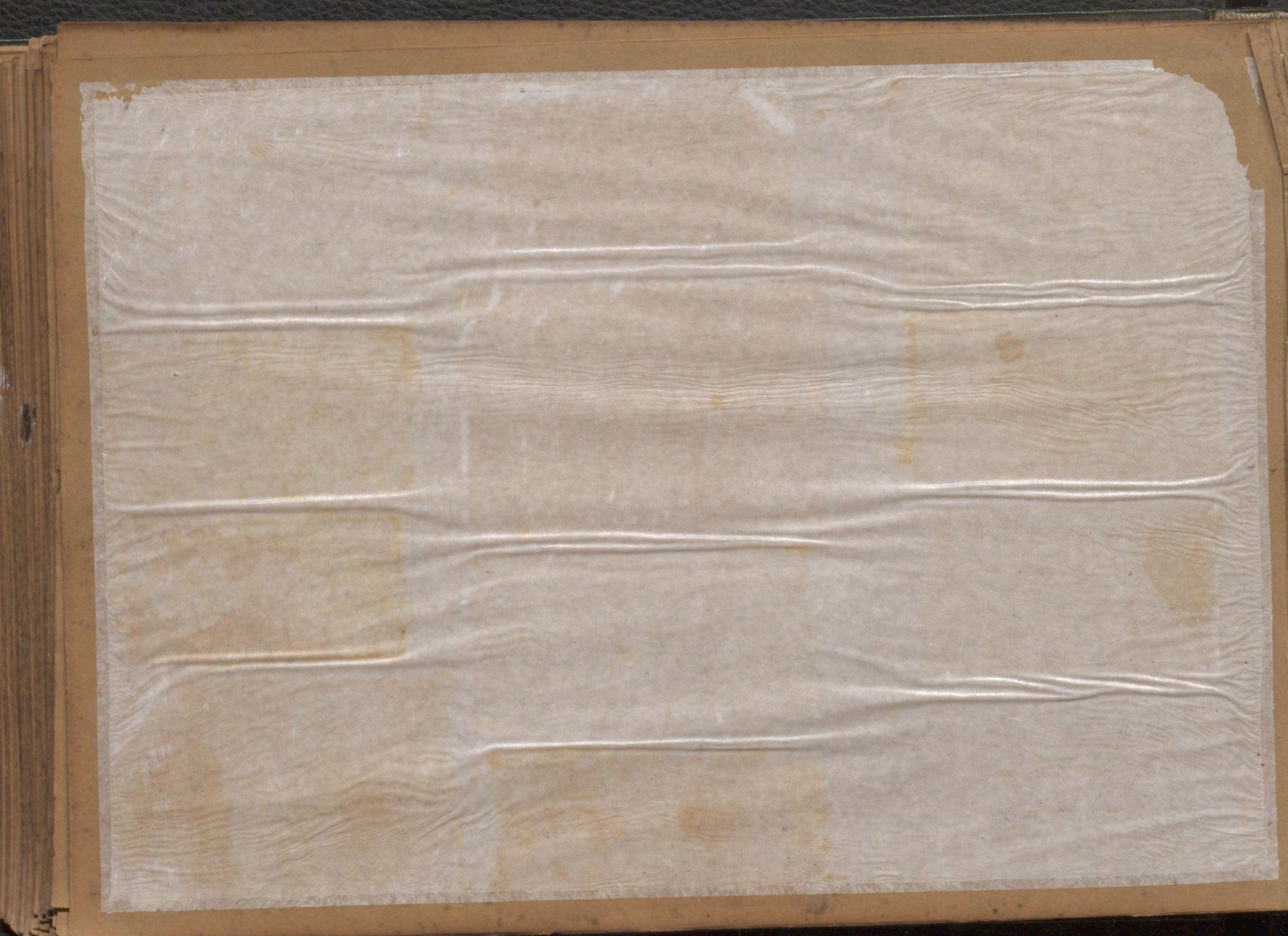



Ferdinand Genes

*Via della Calza N. 2155. 1.° p.°*

Mr J. KENNEDY.

Le Comte Paul Esterházy.

M.<sup>r</sup>. Temple.

M.<sup>rs</sup>. John Kennedy.

Il Cav.<sup>re</sup>. Marulli d'Ascoli  
Cavallierzo di S. M. la Regina,  
e Capo di Corte Onorario.

M.<sup>r</sup>. Sutteroth,  
Chargé d'affaires de France.

Le Comte & la Comtesse  
de Selzborn.

Madame Marulli d'Ascoli

Madame Sutteroth,  
née Comtesse Batthyany.

Le Ministre de Russie.

Le Baron de Brockhausen  
Envoyé Extraordinaire et Ministre Plénipotentiaire  
de S. M. le Roi de Prusse.



*Faint, illegible handwriting at the top of the page.*

*Faint, illegible handwriting below the first line.*

*Faint, illegible handwriting in the middle of the page.*

*Faint, illegible handwriting near the bottom of the page.*



M. Barone Acton  
Gentiluomo di Camera di S. M. (D. G.)  
Consigliere di Stato.

22. S. Lucia

La Baronne Acton  
née Comtesse d'Albon

LA BARONNE F. D'HOUGUËN  
née de Courcy

La Comtesse Leon Potocka  
am. de Julia

Le Prince Diego Pignatelli  
De Monteleone  
Aide de Camp de S. A. R. le Prince de Salerne

P. et P. Pignatelli  
di Monteleone Colonna

M. Duca di Gallo.

M. De Gallo

LADY STRACHAN, MARQUISE SALSA.

27. Chiesa Salvo Salvo

Duca di Calabritto

Vico Fredde N. 67

Le Prince Esterházy

Le Baron Louis Perria  
Consul General de S. M. le Roi des Suédois & Norvège



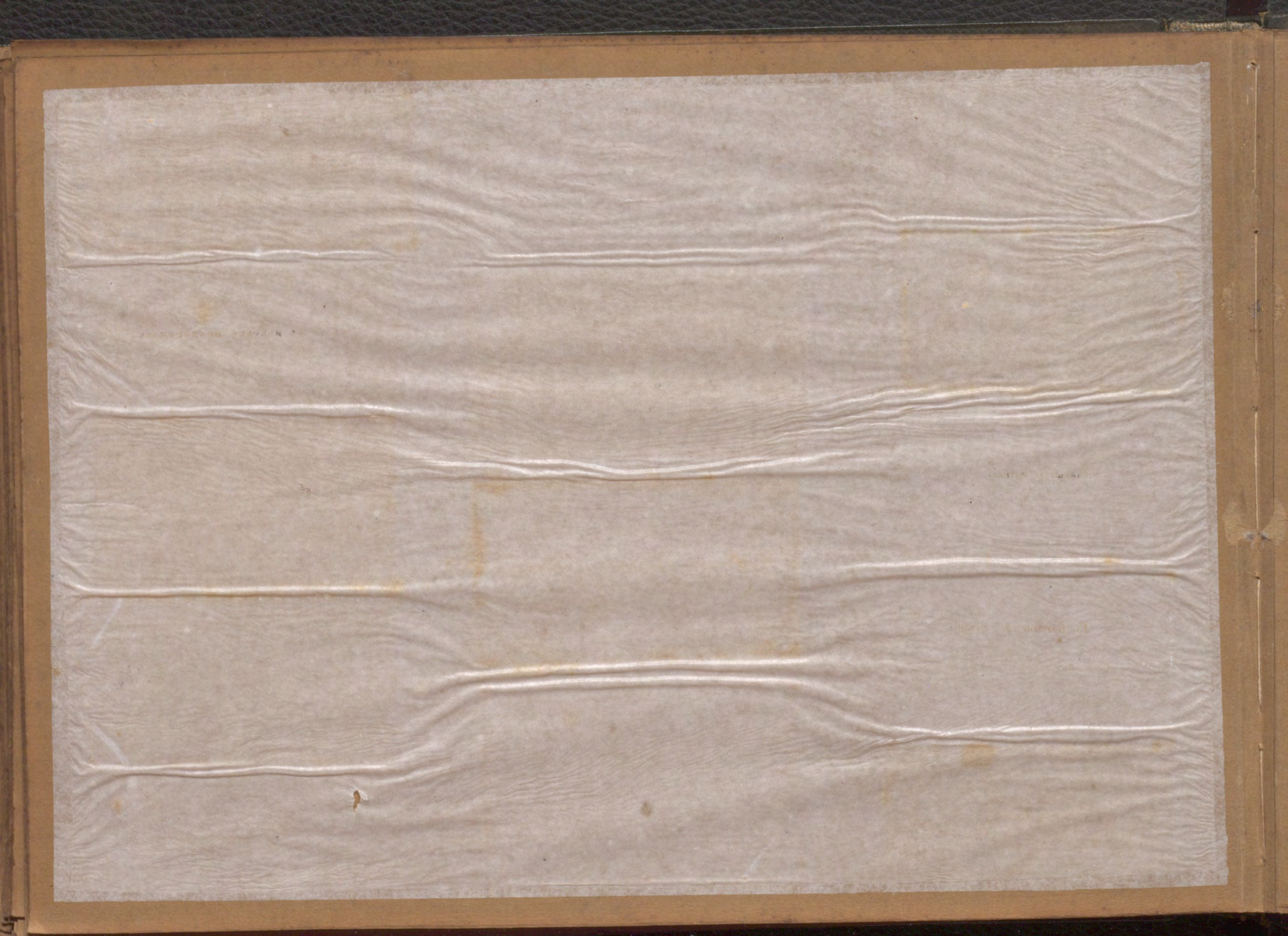



Sir Alexander Malet.  
H. B. M. Secretary of Embassy,  
at the Court of Vienna.

M<sup>re</sup> La Comtesse Branicka



József & Károly Rákóczi  
Bispink

Lady Malet.

La Comtesse Arthur Potocka  
née Comtesse Branicka.

LE C<sup>te</sup> DE HENCKEL-DONNERSMARK

Madame de Wilkens  
née de Bergh.



Frédéric de Montiglio

Le Comte Alexandre Branicki

La Baronne de Bergh.  
Dame d'honneur de feu S. A. R.  
Madame la Princesse Henry de Prusse.

Le Comte Gaston de Nicolay

Baron Tindal.

Le Comte Ladislas Branicki



A. Rosely.



THE NEW YORK PUBLIC LIBRARY

ASTOR LENOX TILDEN FOUNDATION

1891

THE NEW YORK PUBLIC LIBRARY  
ASTOR LENOX TILDEN FOUNDATION  
1891



*La Comtesse Catharine Kieka*

Graf Henkel von Donnersmark  
Freier-Standesherr  
und  
Erb-Ober-Hand-Mundfchenk.

*La Comtesse de Brandebourg  
et ses filles.*

LA COMTESSE HENCKEL DONNERSMARK  
NÉE COMTESSE BOHLEN.

F. Graf Henkel von Donnersmark  
auf Grambschütz.



FR. SALEZY GAWRONSKI

LA C<sup>DE</sup> DE HENCKEL - DONNERSMARK  
NÉE C<sup>DE</sup> DE HARDENBERG



General-Lieutenant a.D. von Lucadou.

LE COMTE ZENO SAURAU.

*Le Comte de Francken Tierstorff*

LA COMTESSE SAURAU,  
NÉE COMTESSE GOËS.

*La Comtesse de Tierstorff  
née Comtesse Henckel de Donnersmark.*

LE COMTE HEDER VITZAY - HEDERVARA.



新學年本行定章：凡

2000-01-01 to 2000-01-01



*La Baronne de Buch*  
*née*  
*de Nimplsch*

HEINRICH GRAF VON FRANCKENBERG.

GRAF BURGHAUSS  
KÖNIGLICHER KAMMERHERR U. LANDSCHAFTS-DIRECTOR.

*Madame de Nimplsch*  
*née*  
*Baronne de Gilgenheimb*

GRÄFIN ZU STOLBERG STOLBERG  
GEBORENE  
GRÄFIN VON SEEHR-THOSS.

*La Comtesse Bourghauss*  
*née Comtesse Henckel Donnermarck.*

v. Willisen  
*General-Major.*

*M<sup>me</sup> de Lucadou.*  
*et sa fille*

GRAF VON WILLISEN  
GEB. V. SEAFER.

La Comtesse Auguste Henckel Donnermarck.

*Constantin de Preankul*  
*Bejard.*

*p.p.a.*

*Gräfin Roedern*  
*geb. Gräfin Henckel von Donnermarck.*

Graf Praschma  
*Major.*

*u. g. p. a.*

Gräfin Pückler,  
geborne Gräfin Pückler











219 5.41, 2√CA/P-



**County Roscommon**

**Estate of**

**E.K. Tenison Esq.**

**Album of Calling  
Cards**

**End of Scanning**



